Forum Tideelbe

Forum Tideelbe:

5. Sitzung des Lenkungskreises

Manfred Meine

18.04.2018

Forum Tideelbe

Agenda zur 5. Sitzung des Lenkungskreises am 18.04.2018

01 **Begrüßung, Feststellung der Beschlussfähigkeit**

02 **Die Arbeitsgruppen: Inhalte und Struktur**

03 **Bericht aus der Arbeitsgruppe „Hamburg“**

04 **Bericht aus der Klein-Arbeitsgruppe „Haseldorfer Marsch“**

05 **Zeitplan 2018**

06 **Öffentlichkeitsarbeit**

07 **Planung Symposium 2018**

08 **Abstimmung der nächsten Sitzungstermine**

Forum Tideelbe

01

Begrüßung, Feststellung der Beschlussfähigkeit

- Vorstellung neuer Teilnehmer
- Vorstellung der Tagesordnung

Teilnehmer des 5. Lenkungskreises am 18.04.2018

Gruppierung	Teilnehmer . Lenkungskreis
Generaldirektion Wasserstraßen und Schifffahrt	Martin Abratis
Behörde Umwelt und Energie	Dr. Renate Taugs
MELUR Schleswig-Holstein	Dietmar Wienholdt
MU Niedersachsen	Rudolf Gade
Behörde für Wirtschaft, Verkehr und Innovation	Dr. Oliver Prang
Hamburg Port Authority	Claudia Flecken
Unternehmensverband Hafen Hamburg	Robert Eckelmann
Naturschutzverbände	Beatrice Claus, Eike Schilling
Fischerei	Dr. Peter Breckling
IHK Nord	Tobias Knahl
Wassersport	Uwe Hanse
Wasserverbandstag Hamburg	Heinz Wulff
Deichverband 2. Meile Altes Land	Wilhelm Ulferts
Stiftung Lebensraum Elbe	Dr. Elisabeth Klocke

Forum Tideelbe

02

Die Arbeitsgruppen: Inhalte und Struktur

- Werkstattbericht der AG Vorauswahl
- Struktur und Zusammensetzung der Arbeitsgruppen
- Arbeitsauftrag für die AG‘en der Detailbetrachtungsphase

Inhalt I

1. Einleitung
1.1. Veranlassung
1.2. Gremien des Forums
1.3. Struktur und Ablauf des Prozesses

2. Arbeitsauftrag
2.1. Zusammensetzung der AG/ teilnehmende Stakeholder
2.2. Kriterien der Maßnahmenauswahl
- Hydrologische Wirksamkeit
- Ökologisches Verbesserungspotenzial
- Realisierbarkeit

3. Betrachtete Maßnahmen
3.1. Kurzvorstellung der im Forum Tideelbe betrachteten Maßnahmen
3.2. Zusätzlich vorgeschlagene und entfallene Maßnahmen

4. Arbeitsprozess und Vorgehen
4.1. Methodik der Arbeitsgruppen
4.2. Erläuterung der angewandten (Unter-)Kriterien

Inhalt II

5. Auswahlprozess und Konkretisierung

5.1. Maßnahmendiskussion

5.2. Empfehlungen der AG (inkl. fachlicher Begründungen)

5.3. Entscheidung des Lenkungskreises

5.4. Anregungen aus dem Plenum

6. Zentrale Ergebnisse

6.1.Die ausgewählten Maßnahmen im Überblick

7. Weiteres Vorgehen

7.1. Meilensteinplan 2018-2020

7.2. Vorgehen 2. Phase (Detailbetrachtungen 2018)

7.3. Zeitliche Randbedingungen

8. Anhang

8.1. Arbeitsauftrag der AG Vorauswahl

8.2. Maßnahmen-Steckbriefe

8.3. Gesamtliste der Bewertungen mit Kommentaren

Forum Tideelbe

Struktur und Zusammensetzung der Arbeitsgruppen

Konstituierung von 4 neuen Arbeitsgruppen ✓
(Hamburg, Haseldorfer Marsch, Borsteler Binnenelbe, Nebenelben)

Aufnahme von ergänz. Teilnehmervorschlägen aus der Plenumssitzung ✓

1. Sitzung AG Hamburg - Alte Süderelbe: 28.02.18 ✓
1.Sitzung AG Haseldorfer Marsch: 07.03.18 ✓

AG Hamburg – Kiesteich / ASE: 24.04.2018
AG Hamburg – Doveelbe: Mitte Mai
AG Borsteler Binnenelbe: 29.05.2018
AG Nebenelben: in Bearbeitung durch die WSA Hamburg

Arbeitsauftrag der Arbeitsgruppen

am 06.04 an den Lenkungskreis versandt:

→ **„Universal“-Arbeitsauftrag für alle Arbeitsgruppen**

<u>Aktualisierung heute:</u>

→ **spezifizierte Arbeitsaufträge für die einzelnen Arbeitsgruppen**

- **Aufträge wurden geschärft**
- **Vorschlag zur Arbeitsweise „vor die Klammer gezogen“**
  (Auftrag und Mandat der Geschäftsstelle)

Besetzung der Arbeitsgruppen

Anders als bei der AG „Vorauswahl“

→ **nun verstärkt lokale Betroffenheiten relevant**

→ **verstärkt lokale Expertise erforderlich**

→ **Entscheidungsvorlage der Geschäftsstelle zu TOP 2**

03

Bericht aus der Arbeitsgruppe „Hamburg“

- Rückblick und erste Zwischen-Ergebnisse
- Diskussion und Entscheidung des LK zu den Varianten
- Nächste Schritte

Forum Tideelbe

Arbeitsgruppe Hamburg am 28.02.2018

Forum Tideelbe

Arbeitsgruppe „Hamburg“ - Teilnehmer

Gruppierung	Teilnehmer der AG "Vorauswahl"	
Angelsport-Verband Hamburg e.V.	Robin Giesler	1
Behörde Umwelt und Energie	Christian Michalczyk, Gabriele Maaser	2
Behörde für Wirtschaft, Verkehr und Innovation	Dr. Oliver Prang	1
Bezirksamt Harburg	Jens Rohwer	1
Bezirksamt Mitte	Fabienne Fichtner, Kerstin Brandenburg	2
Bundesanstalt für Wasserbau	Dr. Holger Weilbeer, Marcus Boehlich	2
BioConsult Schuchardt & Scholle GbR	Dr. Bastian Schuchardt	1
Hamburg Port Authority	Jörn Gutbrod	1
Hamburger Bauernverband	Reinhard Quast	1
Interessengemeinschaft Alte Süderelbe e.V.	Holger Maciolek	1
Naturschutzverbände	Eike Schilling, Dr. Klaus Baumgardt	2
Stiftung Lebensraum Elbe	Dr. Elisabeth Klocke	1
Unternehmensverband Hafen Hamburg	Dr. Peter Hesse	1
Wasserverbandstag Hamburg	Heinz Wulff	1
Wasser- und Bodenverbände Hamburg	Klaus Thiesen	1

Inhalte

2 Vorträge als Input

Hydronumerische Untersuchungen im Rahmen des „Tideelbekonzepts“

Dr. Holger Weilbeer, BAW

9 Varianten vorgestellt

Ist die Anbindung der Alten Süderelbe an die Tideelbe ökologisch sinnvoll?

Dr. Bastian Schuchardt, BioConsult Schuchardt & Scholle GbR

4 Varianten vorgestellt (um +-Variante ergänzt)

Information und Diskussion

- Kurzer Rückblick der Ergebnisse zur Alten Süderelbe aus der AG Vorauswahl
- Blick auf die Historie (Ersatzmaßnahme Altenwerder, Tideelbekonzept, IBP)
- Vorstellung der Randbedingungen
- Varianten-Bewertung (via Diskussion & Simultanprotokoll)

Schematische Darstellung: Variante 1

Anschluss 1-seitig Köhlfleet im Bereich des Storchennestsiels

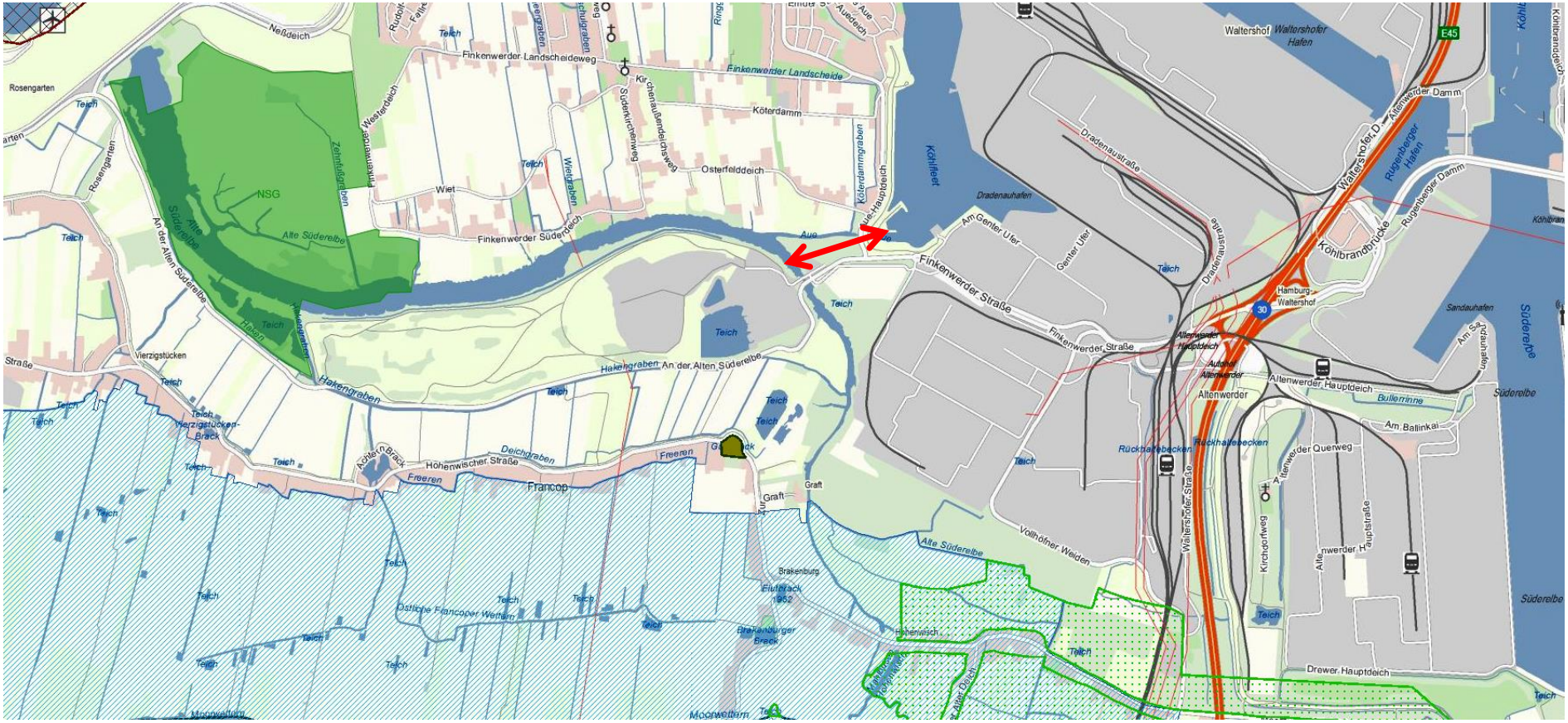

1:18.000

Schematische Darstellung: Variante 2

Anschluss 2-seitig über Köhlfleet und Mühlenberger Loch

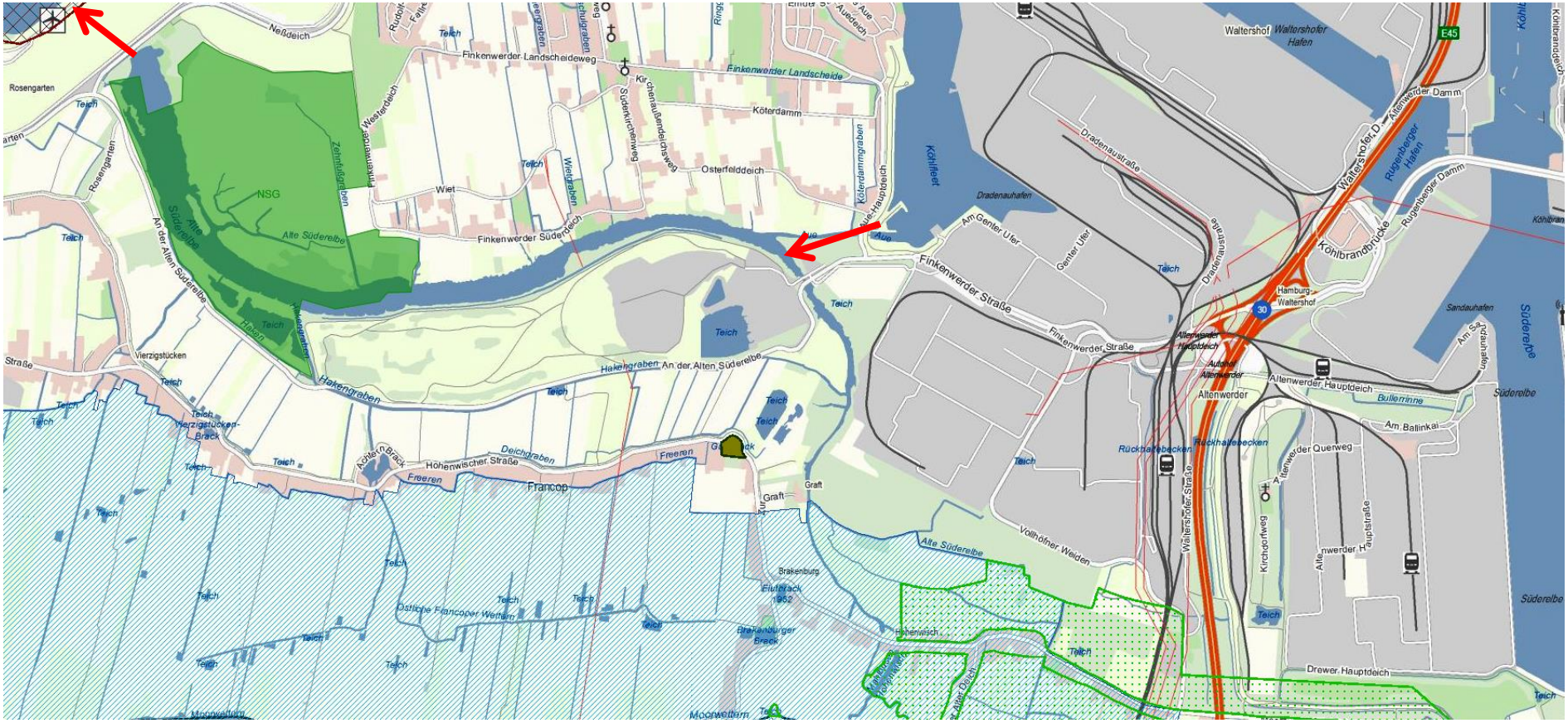

1:18.000

Schematische Darstellung: Variante 3

Anschluss 2-seitig über Köhlfleet und Mühlenberger Loch

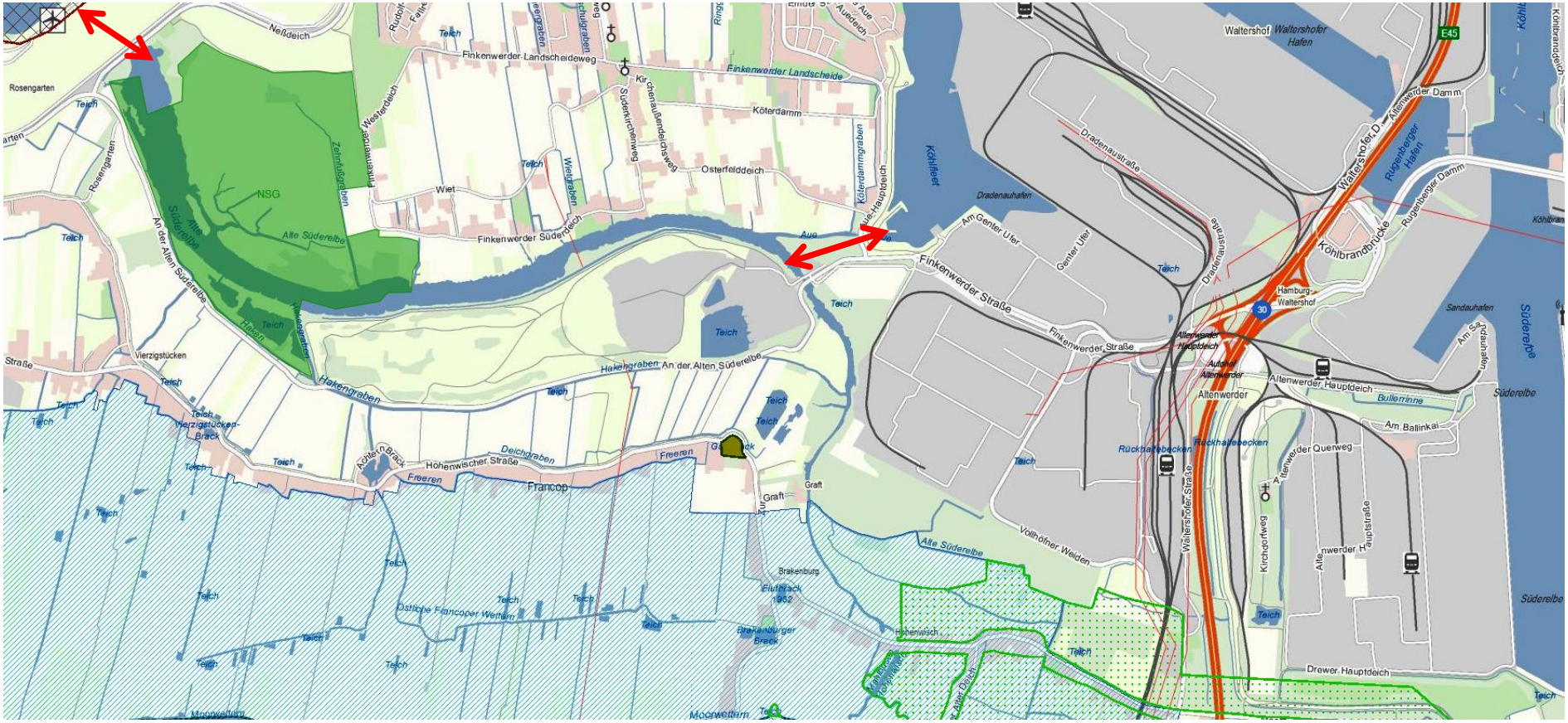

1:18.000

Schematische Darstellung: Variante 4

Anschluss 3-seitig über Köhlfleet, Mühlenberger Loch und Süderelbe

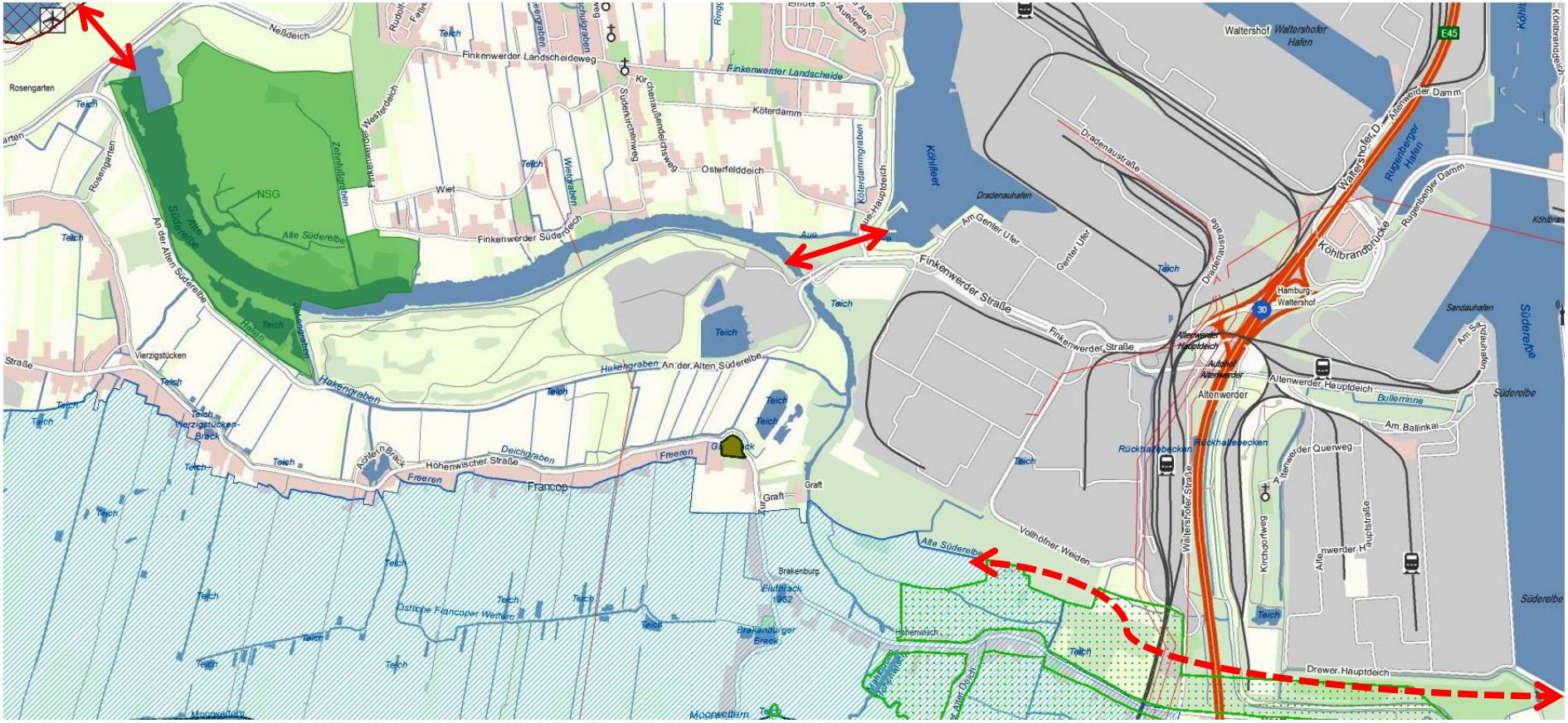

1:18.000

Ergebnisse & weiteres Vorgehen

Ergebnisse

- BAW und HPA sprechen sich für einen einseitigen Anschluss aus.
- Naturschutzverbände und BUE favorisieren eine dreiseitige Anbindung.

➢ Es wird noch keine finale Einigung erzielt.

Offene Fragen

- Entscheidung, wie viele Varianten in die tiefergehende Betrachtung aufgenommen werden
  (Umweltverbände: erwarteten eine Untersuchung aller 4 Varianten in M-Studie)

➢ **Entscheidung des Lenkungskreises erbeten**
- anschließend 2. Sitzung mit Ziel der Einigung (AG-Sitzung am 24.04.2018)

→ **Entscheidungsvorlage der Geschäftsstelle zu TOP 3**

04

Bericht aus der Klein-Arbeitsgruppe „Haseldorfer Marsch“

- Rückblick und erste Zwischen-Ergebnisse
- Beauftragung der numerischen Untersuchung
- Nächste Schritte

Forum Tideelbe

Klein- AG Haseldorfer Marsch am 07.03.2018

Forum Tideelbe

Arbeitsgruppe „Haseldorfer Marsch“ - Teilnehmer

Gruppierung	Teilnehmer der Klein-AG „Haseldorf"
Amt Geest und Marsch	Rainer Jürgensen
Bundesanstalt für Wasserbau	Dr. Holger Weilbeer
Gewässer-und Landschaftsverband im Kreis Pinneberg	Udo Prinz von Carolath
Hamburg Port Authority	Jörn Gutbrod
Gruppe Nedderelv e.V.	Hans-Ludwig Bechtel
Kreis Pinneberg Wasserbehörde	Norbert Jänisch
LLUR (ISU)	Edelgard Heim
MELUND	Michael Ahne
NABU SH	Thomas Behrends
Stiftung Lebensraum Elbe	Gerwin Obst
WSA Hamburg	Detlef Wittmüß
WWF	Vera Sandel

Arbeitsgruppe „Haseldorfer Marsch“ - Inhalte

Information und Diskussion

- Kurzer Rückblick der Ergebnisse zu Haseldorfer Marsch aus der AG Vorauswahl
- Blick auf die Historie (ReGe A380 Ausgleichsmaßnahme 2000/2006, Sedimentmanagementkonzept 2008)
- Vorstellung Randbedingungen möglicher Ausbau-Varianten (Volumenabschätzungen des LKN; Minimal/Maximal-Varianten)
- Varianten-Bewertung (via Diskussion & Brainstorming an einer Tischkarte)

Forum Tideelbe

Brainstorming - Ergebnis

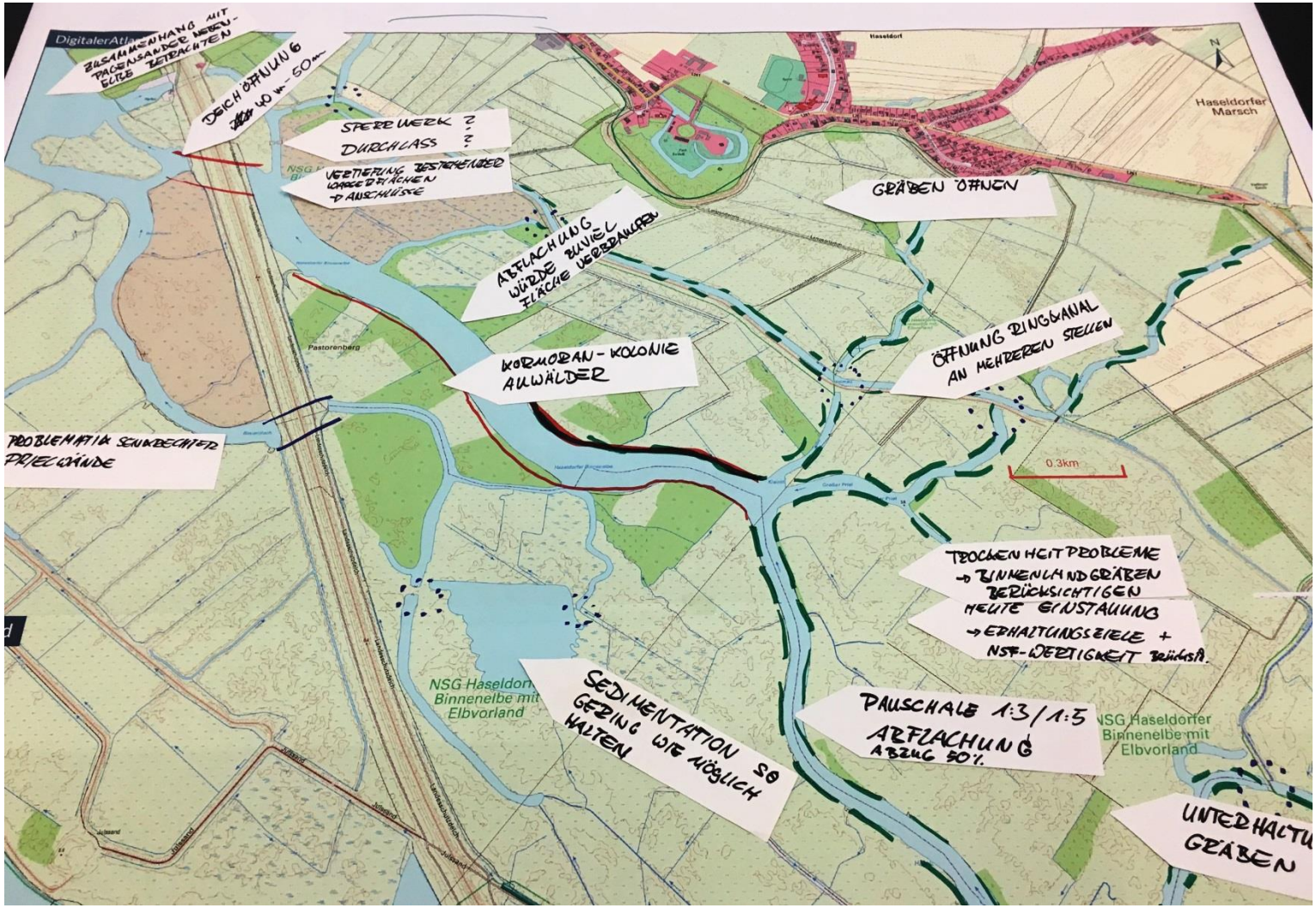

Ergebnisse der Sitzung

Aufgekommene Fragen:

- NSG-Status: Tideeinfluss zugelassen?
- Neuer Deich oder Deichöffnung über ein Sperrwerk?
- Wie tief ist das Gelände (Volumenabschätzung bestehender Priele)?

Übereinstimmung herrschte in der Gruppe über:

- reine Polderfläche mit großflächigen Abgrabungen wurde ausgeschlossen
- ggf. sinnvoll eine zweite vergleichende Maximalvariante zu rechnen
- mittlere Variante mit Ausbau der vorhandenen Priele für realistisch erachtet
- Vertiefung bestehender Wasserflächen bis auf MTnw ist erforderlich
- Aufweitung der Gewässersysteme durch Uferabflachungen (1:3 oder 1:5)
- Gräben & Priele sollten keine unterhaltungsintensiven Sedimentfänge werden

Abschließende Absprachen:

- Geschäftsstelle schlägt ein Volumen für die Berechnung vor und informiert die AG
- LK entscheidet über Maßnahmenumfang für die hydrodynamischen Untersuchung

Vorschlag: Volumenabschätzung und Layout I

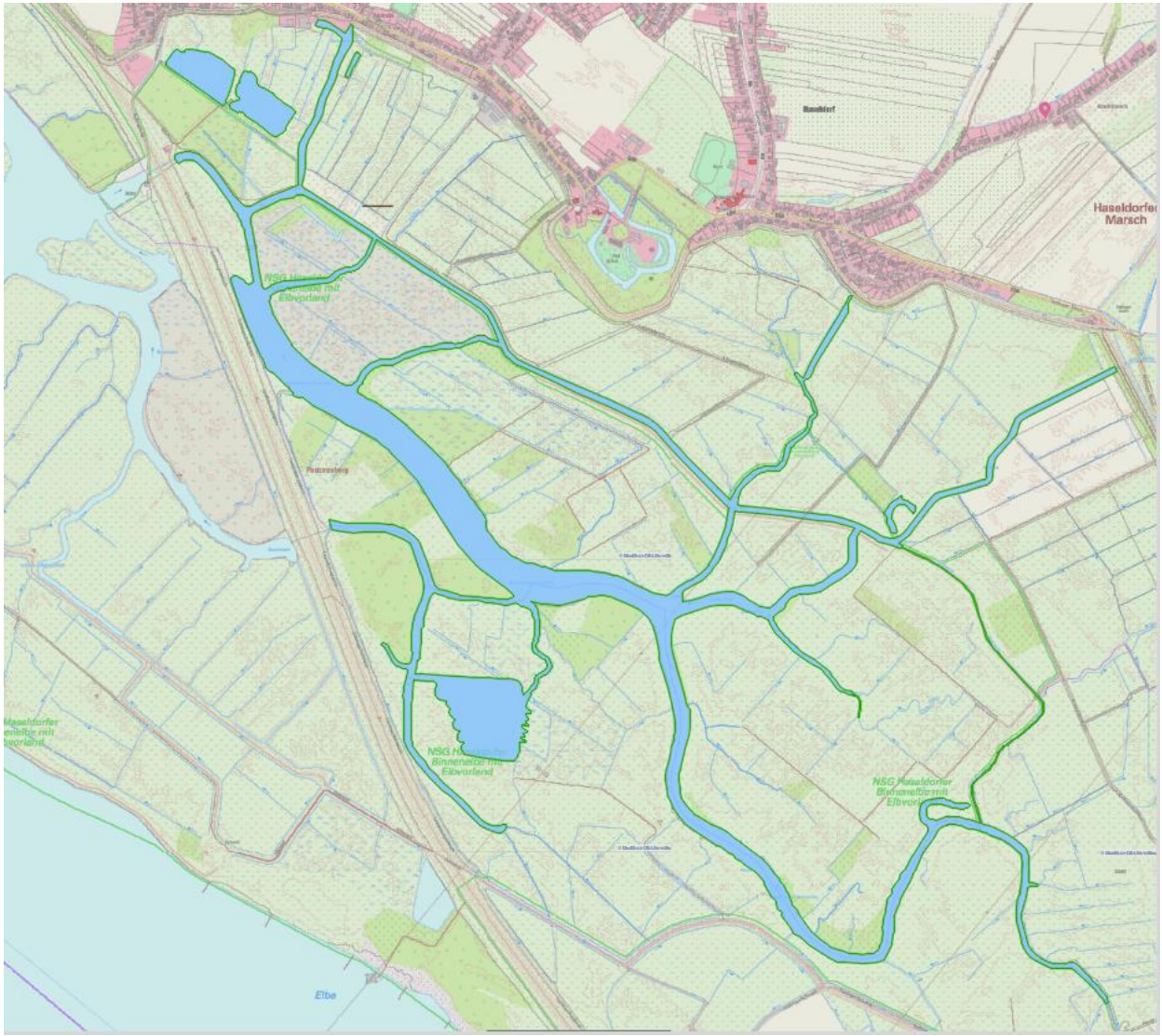

Variante 1

- Vertiefung und Verknüpfung bestehender Prielstrukturen
- Fläche: 70,7 ha

➢ Volumen: bei vollem Tidehub (3,10m), 2,2 Mio. m³

Vorschlag: Volumenabschätzung und Layout II

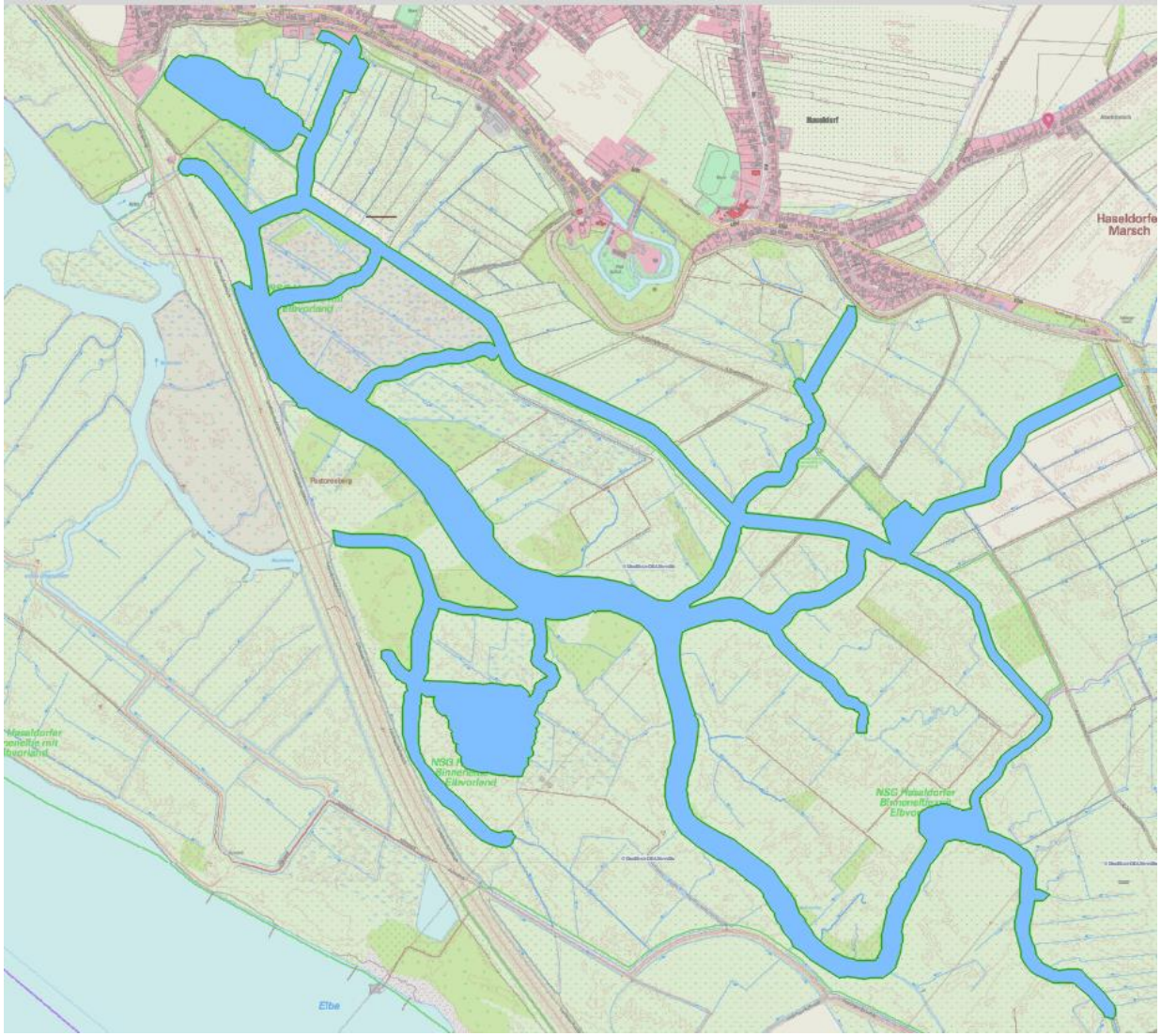

Variante 2

- Vertiefung und Verknüpfung bestehender Prielstrukturen
- Verbreiterung ausgewählter Uferbereiche mit Neigung 1:5 (Annahme: nur 50% können genutzt werden)
- Fläche: 96,9 ha

➢ Volumen: bei vollem Tidehub (3,10m), 2,6 Mio.m³

Vorschlag: Volumenabschätzung und Layout III

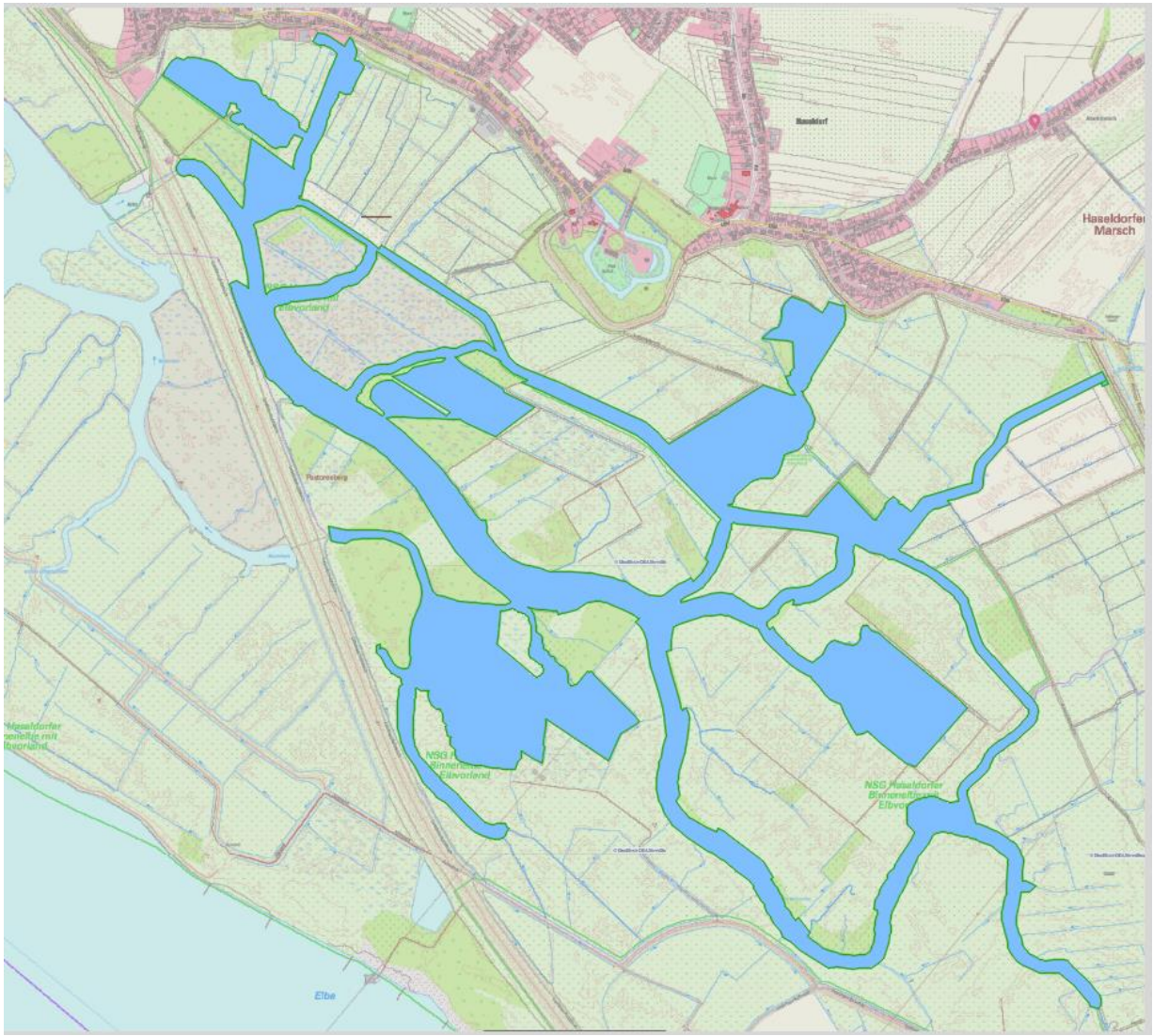

Variante 3

- Vertiefung und deutliche Ausdehnung der Prielstrukturen
- Hochwertige Biotoptypen (1999) und akt. Auwald-Bestand ausgeklammert
- Fläche: 165,2 ha

➢ Volumen: bei vollem Tidehub (3,10m), 5,1 Mio. m³

Vorschlag: Layout für hydrodynamische Berechnung

Inanspruchnahme des heutigen Prielvolumens sowie Varianten 1 und 2 werden für unzureichend erachtet, um eine nachhaltige „Tidedämpfung“ zu bewirken.

→ **Entscheidungsvorlage der Geschäftsstelle zu TOP 4**

Forum Tideelbe

05

Zeitplan 2018

- Arbeitsgruppen

2018: „Maßnahmen - Präzisierung “

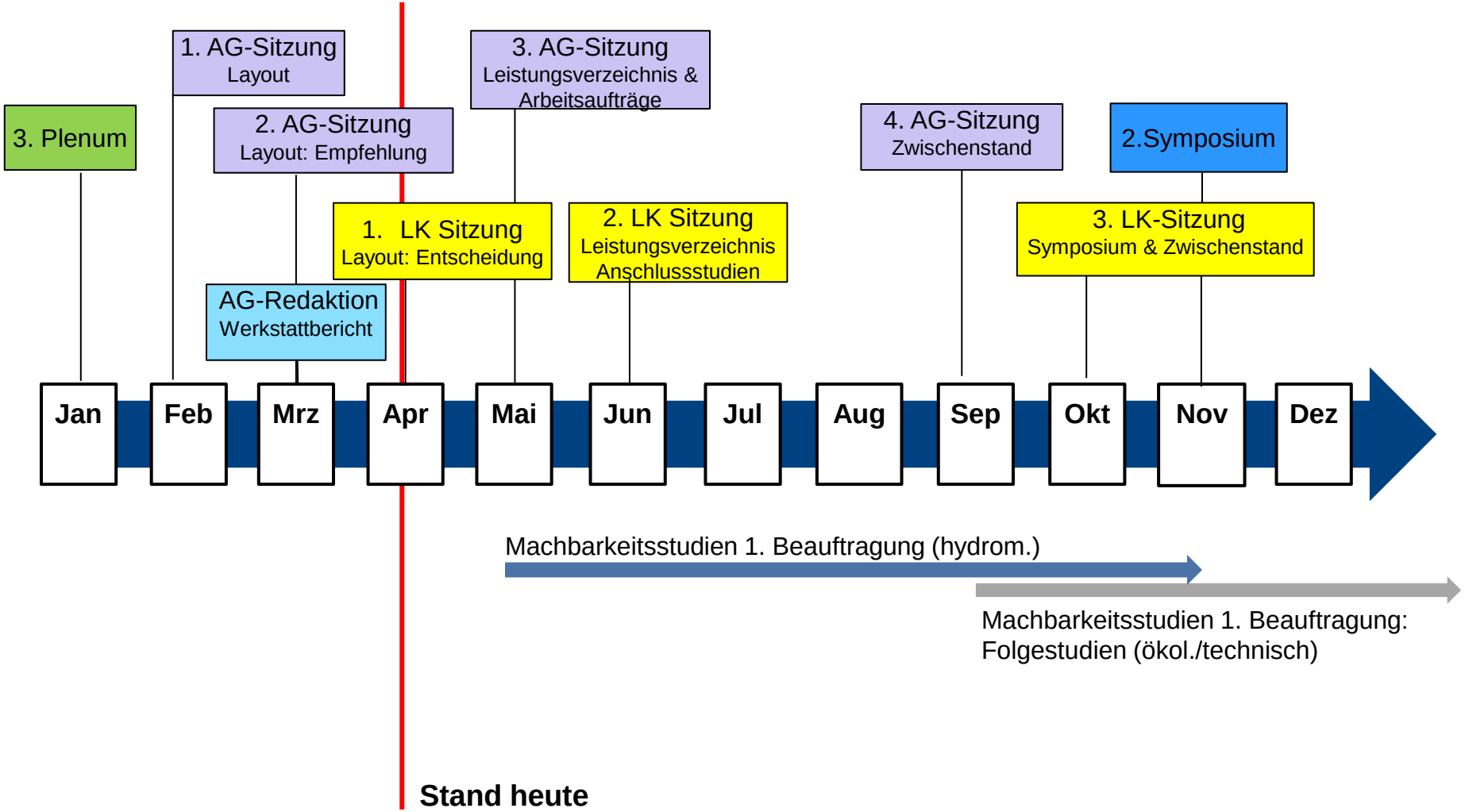

Forum Tideelbe

Arbeitsgruppen 2018

AG Hamburg „Alte Süderelbe“
1. Sitzung: 28.02.18 ✓
2. Sitzung geplant: in KW 17

AG Haseldorfer Marsch
1. Sitzung: 07.03.18 ✓
hydronumerische Modellierung: beauftragt✓

AG Hamburg
„Alte Süderelbe/Kiesteich“
2. Sitzung geplant: 24.04.2018

AG Borsteler Binnenelbe
1. Sitzung geplant: 29.05.2018

AG Hamburg „Doveelbe“
1. Sitzung geplant: KW 21
hydronumerische Modellierung: beauftragt✓

AG Nebenelben
1. Sitzung geplant: Mitte des Jahres

06

Öffentlichkeitsarbeit

Öffentlichkeitsarbeit

Aktueller Informationsbedarf:

- Aktuell werden zunehmend örtliche Gruppen, Medien und auch die Lokalpolitik involviert
- mangelnde Informationen bewirken erhebliches Misstrauen und Widerstände vor Ort
- die Webseite allein ist nicht ausreichend, um dieses Misstrauen abzubauen.

Anfragen an die Geschäftsstelle

- Termin: Umweltausschuss Bezirk Harburg ✓
- Termin: Seglerverband Hamburg ✓
- Veröffentlichung Artikel in „Wasser & Abfall“ **?**

Ziff. 5.4 der Geschäftsordnung regelt Vertretung nach außen:

„Für die Kommunikation nach außen ist eine gemeinsam abgestimmte Sprachregelung anzustreben. Die gemeinsame und im Rahmen des Lenkungskreises abgestimmte Öffentlichkeitsarbeit des „Forum Tideelbe“ erfolgt durch die Geschäftsstelle.“

→ **Entscheidungsvorlage der Geschäftsstelle zu TOP 6**

07

Planung: Symposium 2018

- Terminabstimmung
- Vorschlag zu: Themen und Inhalten

Konzeption des Symposiums 2017

Struktur 2017

- Leitgedanke: „Die Zukunft der Elbe gemeinsam gestalteten“

- 120 Teilnehmer
- Plenum am Vormittag
- Einführung und politische Statements
- Arbeitsstand FT
- Keynote

- Fach-Workshops am Nachmittag
- 8 Vorträge in 2 Blöcken + Diskussion

Kritik

Zu wenig Zeit + Raum für Diskussion

Themen

- **Ästuar-Entwicklung**
- **Sedimenthaushalt**
- **Klimawandel**
- **Schadstoff-Belastung**
- **Fischökologie**
- **Internationaler Vergleich**
- **Fluid Mud**

Symposium 2018: Themen und Inhalte

Vorfeld | **Symposium**

Exkursionen
zu den Maßnahmen im Vorfeld (Mitte September)

Diashow mit Bildern der Exkursionen + Bericht

Vorstellung Zwischen-Ergebnisse der Detailbetrachtung
AG HH
AG HM
AG BB
AG NE

Bewertungs-kriterien

Für Studien, Gutachten etc.
(BAW, DHI, ReGe)

Rechtliche und politische Rahmen-bedingungen

Innovation
Living & working with nature
Projekte

Kommunikations-konzepte
Anwohner und Betroffenheit

Warum hier, warum wir? vs. Maßnahme als Chance
(Tourismus etc.)

Forum Tideelbe

08

Abstimmung der nächsten Sitzungstermine

- LK-Sitzung: nächster Termin

Vorschlag nächster Sitzungstermin für den Lenkungskreis

- **<u>Montag, den 4. Juni 2018 (vormittags) oder 12./13. Juli 2018</u>**

Themen:

- Ergebnisse der hydrodynamischen Berechnungen zu Haseldorf / Doveelbe
- Entscheidung zum weiteren Vorgehen Haseldorfer Marsch
- AG-Berichte zu Kiesteich, Doveelbe, Borsteler Binnenelbe
- Vorstellung Rechtsgutachten
- Konzeptionierung Symposium

Forum Tideelbe

Vielen Dank !

Manfred Meine
Leiter der Geschäftsstelle
Projekt Forum Tideelbe
Mattentwiete 5
20457 Hamburg

Telefon: +49 40 42840-2118
E-Mail: Manfred.Meine@bue.hamburg.de